

DROS'OMÈTRE n°55

2^e trimestre 2024

Le flash trimestriel des données RSA et prime d'activité de la région Provence - Alpes - Côte d'Azur

Foyers allocataires du RSA et de la prime d'activité

	T2 2023	T1 2024	T2 2024	Évolution annuelle (T2 2023-T2 2024)	Évolution trimestrielle (T1 2024-T2 2024)
Revenu de solidarité active (RSA)	142 219	138 792	136 998	- 3,7 %	- 1,3 %
<i>Dont RSA majoré*</i>	16 819	15 929	15 881	- 5,6 %	- 0,3 %
<i>Dont RSA jeune</i>	40	40	42	+ 5,0 %	+ 5,0 %
<i>Dont cumul RSA + PA</i>	32 182	31 245	31 176	- 3,1 %	- 0,2 %

* Majoration isolement : les personnes en situation d'isolement avec enfant(s) à charge ou à naître ont une majoration du montant de leur RSA.

	T2 2023	T1 2024	T2 2024	Évolution annuelle (T2 2023-T2 2024)	Évolution trimestrielle (T1 2024-T2 2024)
Prime d'activité (PA)	378 663	366 141	367 554	- 2,9 %	+ 0,4 %
<i>Dont jeunes</i>	56 552	55 179	54 550	- 3,5 %	- 1,1 %
<i>Dont PA majorée</i>	17 363	16 962	16 912	- 2,6 %	- 0,3 %

	T2 2023	T3 2023	T4 2023	T1 2024	T2 2024
Basculements RSA > PA	43 757	43 536	42 290	40 160	39 375
Sorties du RSA - ensemble des allocataires	49 368 33,7%	49 044 34,1%	49 013 33,8%	49 125 34,4%	47 891 34,2%
Sorties du RSA - allocataires nouvellement entrés dans le dispositif	9 563 58,2%	10 427 59,7%	11 622 60,2%	11 188 60,9%	9 766 60,0%

Note de lecture : parmi les foyers allocataires qui étaient bénéficiaires du revenu de solidarité active (RSA) au 2^e trimestre 2023, 47 891 ne le sont plus au 2^e trimestre 2024. Le taux de sortie de l'ensemble des foyers allocataires du RSA est de 34,2 % en juin 2024 (uniquement données CAF).

Parmi les foyers allocataires qui étaient bénéficiaires du RSA au 2^e trimestre 2023 et qui ne l'étaient pas les deux trimestres précédents, 9 766 ne le sont plus au 2^e trimestre 2024. Le taux de sortie des foyers allocataires nouvellement entrés au RSA est de 60,0 % en juin 2024.

Sources : CAF de la région Provence - Alpes - Côte d'Azur (allstat FR2, données trimestrielles) ; MSA (données trimestrielles).

Évolution du nombre de foyers allocataires du RSA (Base 100 : T1 2019)

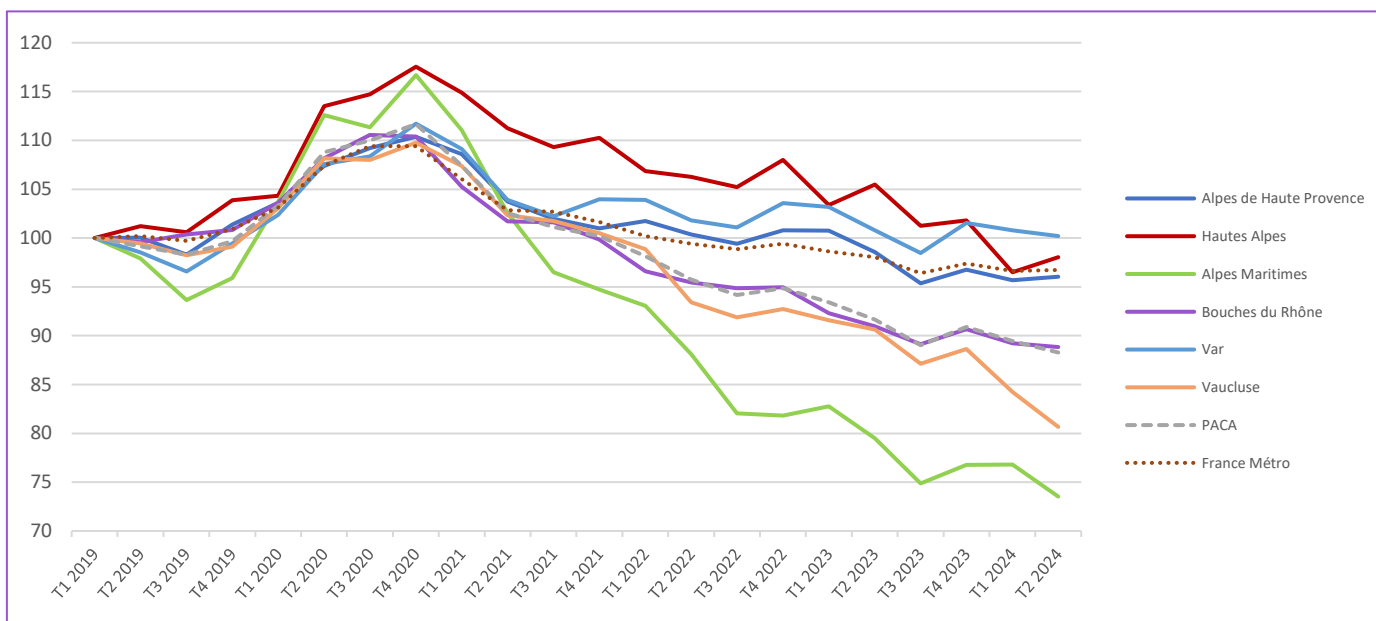

Note de lecture : entre le 1^{er} trimestre 2019 et le 2^e trimestre 2024, le nombre de foyers allocataires du RSA a diminué de - 12 % en région PACA.

Sources : CAF de la région Provence - Alpes - Côte d'Azur (allstat FR2, données trimestrielles) ; MSA (données trimestrielles).

Avertissement : la base 100 utilisée pour le calcul des évolutions a changé par rapport aux précédents Dros'omètre. La période de référence est désormais le 1^{er} trimestre 2019.



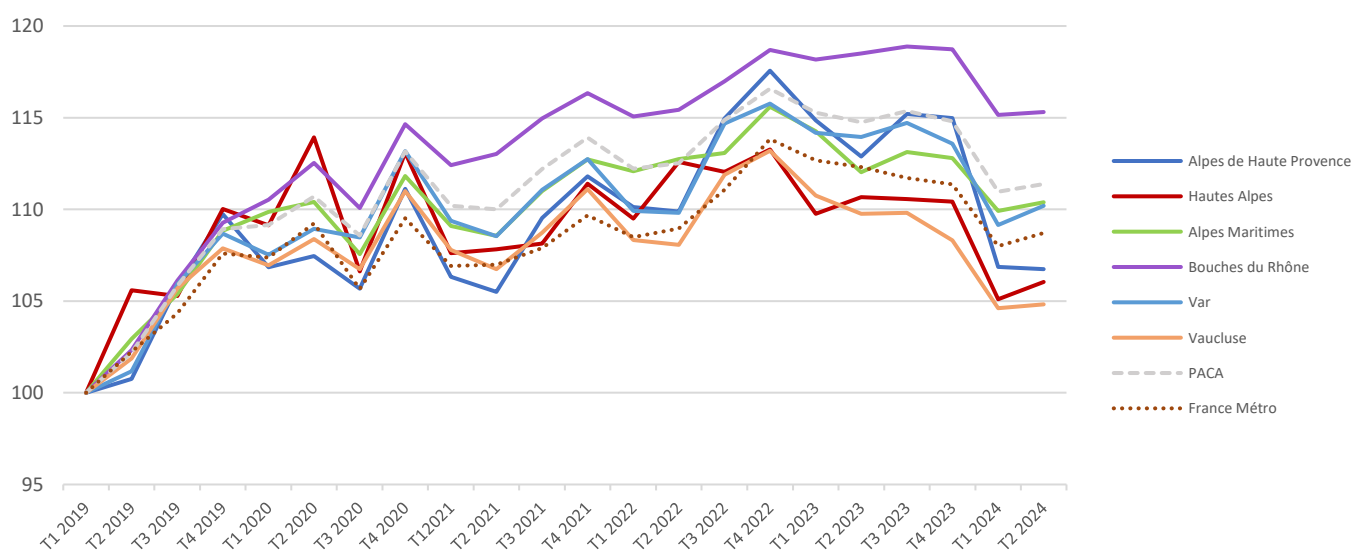



Évolution du nombre de foyers allocataires de la prime d'activité (Base 100 : T1 2019)



Note de lecture : entre le 1^{er} trimestre 2019 et le 2^e trimestre 2024, le nombre de foyers allocataires de la prime d'activité a augmenté de + 11 % en région PACA.

Sources : CAF de la région Provence - Alpes - Côte d'Azur (allstat FR2, données trimestrielles) ; MSA (données trimestrielles).

Nombre de foyers allocataires du RSA et évolutions trimestrielles et annuelles

		T2 2023	T3 2023	T4 2023	T1 2024	T2 2024	Évolution annuelle
	Nombre d'allocataires	4 165	4 030	4 089	4 044	4 059	- 2,5%
	Évolution trimestrielle	- 3,2%	+ 1,5%	- 1,1%	+ 0,4%		
	Nombre d'allocataires	2 982	2 862	2 878	2 728	2 772	- 7,0%
	Évolution trimestrielle	- 4,0%	+ 0,6%	- 5,2%	+ 1,6%		
	Nombre d'allocataires	18 605	17 526	17 968	17 975	17 209	- 7,5%
	Évolution trimestrielle	- 5,8%	+ 2,5%	+ 0,0%	- 4,3%		
	Nombre d'allocataires	69 117	67 733	68 894	67 799	67 515	- 2,3%
	Évolution trimestrielle	- 2,0%	+ 1,7%	- 1,6%	- 0,4%		
	Nombre d'allocataires	31 654	30 933	31 891	31 656	31 475	- 0,6%
	Évolution trimestrielle	- 2,3%	+ 3,1%	- 0,7%	- 0,6%		
	Nombre d'allocataires	15 696	15 089	15 348	14 590	13 968	- 11,0%
	Évolution trimestrielle	- 3,9%	+ 1,7%	- 4,9%	- 4,3%		
	Nombre d'allocataires	142 219	138 173	141 068	138 792	136 998	- 3,7%
	Évolution trimestrielle	- 2,8%	+ 2,1%	- 1,6%	- 1,3%		

Sources : CAF de la région Provence - Alpes - Côte d'Azur (allstat FR2, données trimestrielles) ; MSA (données trimestrielles).

Fin juin 2024, 137 000 foyers sont allocataires du RSA en région, soit 275 400 personnes couvertes par le dispositif.







Le nombre de foyers allocataires du RSA continue sa baisse pour le deuxième trimestre consécutif : - 1,3 % par rapport au trimestre précédent (soit près de 1 800 foyers en moins). Cette baisse trimestrielle s'observe dans tous les départements de la région, à l'exception des Hautes-Alpes et des Alpes-de-Haute-Provence dont les effectifs augmentent (respectivement + 1,6 % et + 0,4 %). La diminution est plus marquée dans Alpes-Maritimes et le Vaucluse (- 4,3 %).

Parmi les foyers allocataires qui étaient bénéficiaires du RSA au 2^e trimestre 2023, 47 891 ne le sont plus un an plus tard.

Le taux de sortie du RSA diminue légèrement (- 0,2 point) par rapport au 1^{er} trimestre, et s'élève à 34,2 %. Après une hausse continue amorcée au 2^{ème} trimestre 2023, le taux de sortie pour les nouveaux entrants dans le dispositif diminue au 2^e trimestre (- 0,9 point) et atteint 60 %.

En un an, entre juin 2023 et juin 2024, le nombre de foyers allocataires du RSA a diminué de - 3,7 % en région. Ce repli se constate dans tous les départements mais à des degrés différents. Le Vaucluse enregistre la plus forte baisse (- 11 %), suivi des Alpes-Maritimes (- 7,5 %) et des Hautes-Alpes (- 7,0 %).

Nombre de foyers allocataires de la prime d'activité et évolutions trimestrielles et annuelles

	T3 2023	T4 2023	T1 2024	T1 2024	T2 2024	Évolution annuelle	
 Alpes-de-Haute-Provence	Nombre d'allocataires	12 321	12 574	12 550	11 665	11 651	-5,4 %
	Évolution trimestrielle	+2,1 %	-0,2 %	-7,1 %	-0,1 %		
 Hautes-Alpes	Nombre d'allocataires	10 377	10 368	10 355	9 855	9 944	-4,2 %
	Évolution trimestrielle	-0,1 %	-0,1 %	-4,8 %	+0,9 %		
 Alpes-Maritimes	Nombre d'allocataires	72 236	72 944	72 734	70 874	71 183	-1,5 %
	Évolution trimestrielle	+1,0 %	-0,3 %	-2,6 %	+0,4 %		
 Bouches-du-Rhône	Nombre d'allocataires	158 270	158 782	158 582	153 790	154 001	-2,7 %
	Évolution trimestrielle	+0,3 %	-0,1 %	-3,0 %	+0,1 %		
 Var	Nombre d'allocataires	79 361	79 899	79 109	76 020	76 745	-3,3 %
	Évolution trimestrielle	+0,7 %	-1,0 %	-3,9 %	+1,0 %		
 Vaucluse	Nombre d'allocataires	46 098	46 126	45 490	43 937	44 030	-4,5 %
	Évolution trimestrielle	+0,1 %	-1,4 %	-3,4 %	+0,2 %		
 Région	Nombre d'allocataires	378 663	380 693	378 820	366 141	367 554	-2,9 %
	Évolution trimestrielle	+0,5 %	-0,5 %	-3,3 %	+0,4 %		

Sources : CAF de la région Provence - Alpes - Côte d'Azur (allstat FR2, données trimestrielles) ; MSA (données trimestrielles).

Fin juin 2024, 367 550 foyers sont allocataires de la prime d'activité (PA) en région. En tenant compte des conjoints, enfants et autres personnes à charge, ce sont au total près de 697 560 personnes qui vivent dans un foyer bénéficiaire de cette prime.

La part des personnes isolées avec enfant(s) à charge, bénéficiaires de la PA majorée, reste stable par rapport au trimestre précédent (4,6 %). La part des allocataires de moins de 25 ans a légèrement diminué (- 0,3 point) et se situe à 14,8 %.

Après une baisse importante le trimestre précédent, le nombre de foyers allocataires de la PA en région augmente légèrement (+ 0,4 %, soit près de 1400 foyers

en plus). Cette hausse s'observe dans tous les départements, à l'exception des Alpes-de-Haute-Provence dont les effectifs se stabilisent (- 0,1 % sur un trimestre). La hausse est plus marquée dans le Var (+ 1,0 %) et dans les Hautes-Alpes (+ 0,9 %).

En un an, le nombre de foyers allocataires de la prime d'activité est en repli dans la région (- 2,9 %). Cette baisse s'observe dans tous les départements mais à des degrés différents. Elle oscille entre - 1,5 % dans les Alpes-Maritimes et - 5,4 % dans les Alpes-de-Haute-Provence.