

DROS'OMÈTRE n°54

1^{er} trimestre 2024

Le flash trimestriel des données RSA et prime d'activité de la région Provence - Alpes - Côte d'Azur

Foyers allocataires du RSA et de la prime d'activité

	T1 2023	T4 2023	T1 2024	Évolution annuelle (T1 2023-T1 2024)	Évolution trimestrielle (T4 2023-T1 2024)
Revenu de solidarité active (RSA)	144 986	141 068	138 792	- 4,3 %	- 1,6 %
<i>Dont RSA majoré*</i>	16 898	16 518	15 929	- 5,7 %	- 3,6 %
<i>Dont RSA jeune</i>	48	38	40	- 16,7 %	+ 5,3 %
<i>Dont cumul RSA + PA</i>	32 658	34 107	31 245	- 4,3 %	- 8,4 %

* Majoration isolement : les personnes en situation d'isolement avec enfant(s) à charge ou à naître ont une majoration du montant de leur RSA.

	T1 2023	T4 2023	T1 2024	Évolution annuelle (T1 2023-T1 2024)	Évolution trimestrielle (T4 2023-T1 2024)
Prime d'activité (PA)	380 371	378 820	366 141	- 3,7 %	- 3,3 %
<i>Dont jeunes</i>	57 454	55 642	55 179	- 4,0 %	- 0,8 %
<i>Dont PA majorée</i>	17 610	17 304	16 962	- 3,7 %	- 2,0 %

	T1 2023	T2 2023	T3 2023	T4 2023	T1 2024
Basculements RSA > PA	44 770	43 757	43 536	42 290	40 160
Sorties du RSA - ensemble des allocataires	51 375 34,3 %	49 368 33,7 %	49 044 34,1 %	49 013 33,8 %	49 125 34,4 %
Sorties du RSA - allocataires nouvellement entrés dans le dispositif	10 089 57,7 %	9 563 58,2 %	10 427 59,7 %	11 622 60,2 %	11 188 60,9 %

Note de lecture : parmi les foyers allocataires qui étaient bénéficiaires du revenu de solidarité active (RSA) au 1^{er} trimestre 2023, 49 125 ne le sont plus au 1^{er} trimestre 2024. Le taux de sortie de l'ensemble des foyers allocataires du RSA est de 34,4 % en mars 2024 (uniquement données CAF). Parmi les foyers allocataires qui étaient bénéficiaires du RSA au 1^{er} trimestre 2023 et qui ne l'étaient pas les deux trimestres précédents, 11 188 ne le sont plus au 1^{er} trimestre 2024. Le taux de sortie des foyers allocataires nouvellement entrés au RSA est de 60,9 % en mars 2024.

Sources : CAF de la région Provence - Alpes - Côte d'Azur (allstat FR2, données trimestrielles) ; MSA (données trimestrielles).

Évolution du nombre de foyers allocataires du RSA (Base 100 : T1 2019)

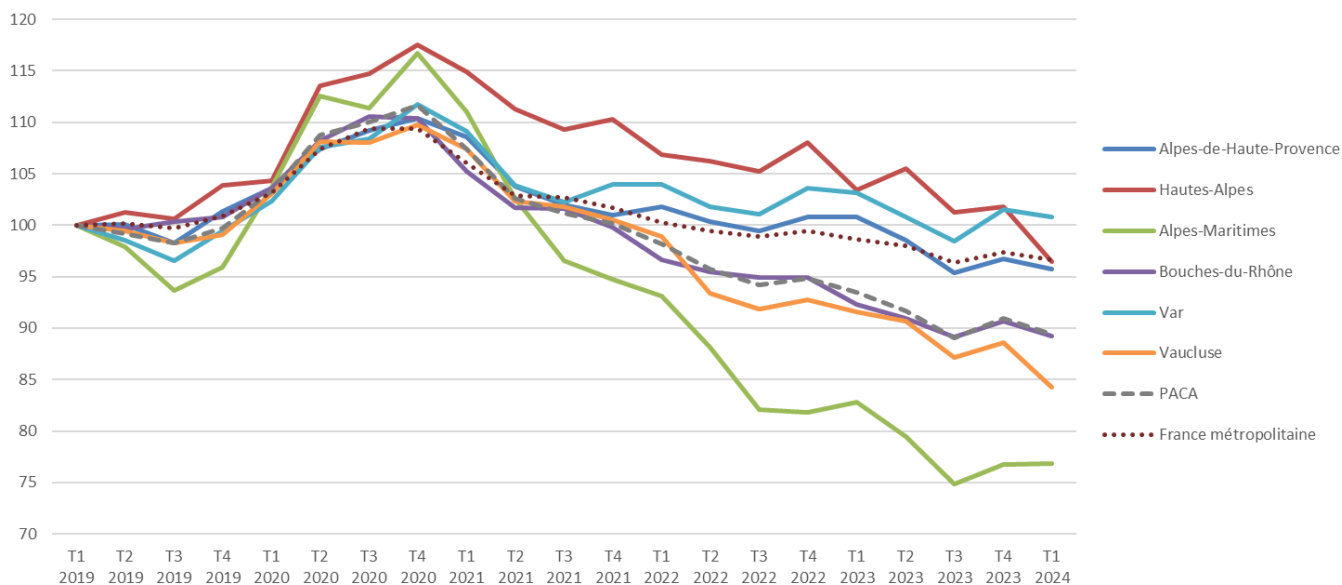

Note de lecture : entre le 1^{er} trimestre 2019 et le 1^{er} trimestre 2024, le nombre de foyers allocataires du RSA a diminué de - 11 % en région PACA.

Sources : CAF de la région Provence - Alpes - Côte d'Azur (allstat FR2, données trimestrielles) ; MSA (données trimestrielles).

Avertissement : la base 100 utilisée pour le calcul des évolutions a changé par rapport aux précédents Dros'omètre. La période de référence est désormais le 1^{er} trimestre 2019.



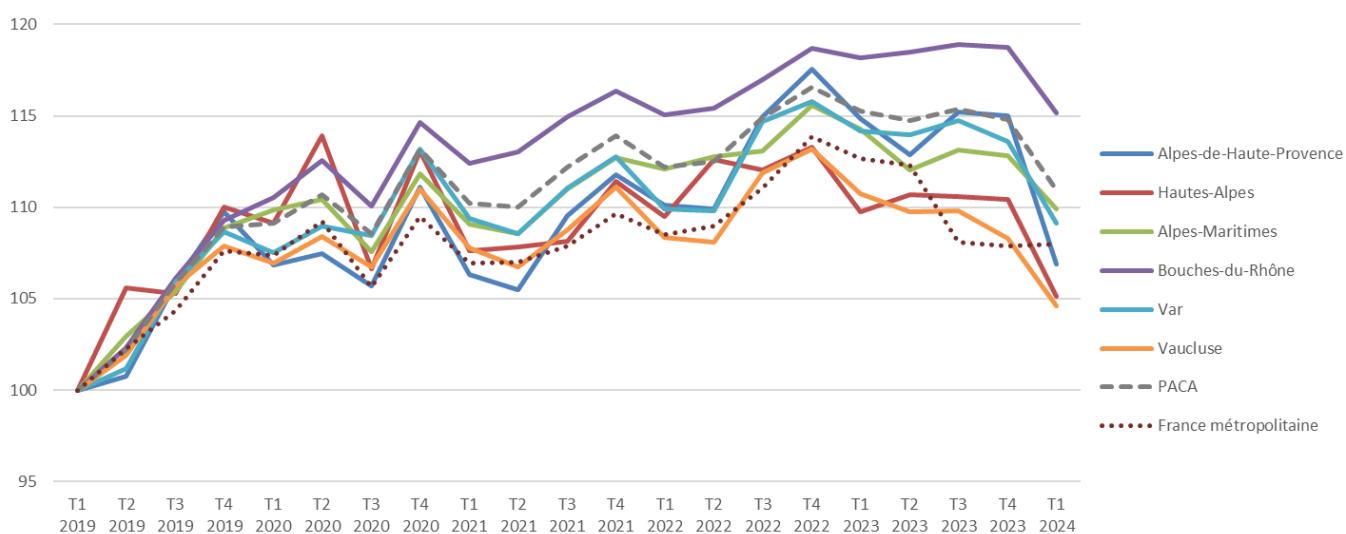



Évolution du nombre de foyers allocataires de la prime d'activité (Base 100 : T1 2019)



Note de lecture : entre le 1^{er} trimestre 2019 et le 1^{er} trimestre 2024, le nombre de foyers allocataires de la prime d'activité a augmenté de + 11 % en région PACA.

Sources : CAF de la région Provence - Alpes - Côte d'Azur (allstat FR2, données trimestrielles) ; MSA (données trimestrielles).

Nombre de foyers allocataires du RSA et évolutions trimestrielles et annuelles

	T1 2023	T2 2023	T3 2023	T4 2023	T1 2024	Évolution annuelle
 Alpes-de-Haute-Provence	4 258	4 165	4 030	4 089	4 044	- 5,0 %
Évolution trimestrielle	- 2,2 %	- 3,2 %	+ 1,5 %	- 1,1 %		
 Hautes-Alpes	2 923	2 982	2 862	2 878	2 728	- 6,7 %
Évolution trimestrielle	+ 2,0 %	- 4,0 %	+ 0,6 %	- 5,2 %		
 Alpes-Maritimes	19 375	18 605	17 526	17 968	17 975	- 7,2 %
Évolution trimestrielle	- 4,0 %	- 5,8 %	+ 2,5 %	+ 0,0 %		
 Bouches-du-Rhône	70 160	69 117	67 733	68 894	67 799	- 3,4 %
Évolution trimestrielle	- 1,5 %	- 2,0 %	+ 1,7 %	- 1,6 %		
 Var	32 411	31 654	30 933	31 891	31 656	- 2,3 %
Évolution trimestrielle	- 2,3 %	- 2,3 %	+ 3,1 %	- 0,7 %		
 Vaucluse	15 859	15 696	15 089	15 348	14 590	- 8,0 %
Évolution trimestrielle	- 1,0 %	- 3,9 %	+ 1,7 %	- 4,9 %		
 Région	144 986	142 219	138 173	141 068	138 792	- 4,3 %
Évolution trimestrielle	- 1,9 %	- 2,8 %	+ 2,1 %	- 1,6 %		

Sources : CAF de la région Provence - Alpes - Côte d'Azur (allstat FR2, données trimestrielles) ; MSA (données trimestrielles).

Fin mars 2024, 138 790 foyers sont allocataires du RSA en région, soit 277 900 personnes couvertes par le dispositif.







Après une hausse enregistrée fin 2023, le nombre de foyers allocataires du RSA repart à la baisse au 1^{er} trimestre 2024 : - 1,6 % par rapport au trimestre précédent (soit près de 2 280 foyers en moins). Cette baisse trimestrielle s'observe dans tous les départements de la région, à l'exception des Alpes-Maritimes dont les effectifs restent stables. Le repli est plus marqué dans les Hautes-Alpes (- 5,2 %) et le Vaucluse (- 4,9 %).

Parmi les foyers allocataires qui étaient bénéficiaires du RSA au 1^{er} trimestre 2023, 49 125 ne le sont plus un an plus tard. Le taux de sortie du RSA repart à la hausse (+ 0,6 point),

après un léger recul le trimestre précédent, et s'élève à 34,4 %. Le taux de sortie pour les nouveaux entrants dans le dispositif continue d'augmenter (+ 0,7 point) et atteint 60,9 %.

En un an, entre mars 2023 et mars 2024, le nombre de foyers allocataires du RSA a diminué de - 4,3 % en région. Ce repli se constate dans tous les départements mais à des degrés différents. Le Vaucluse enregistre la plus forte baisse (- 8 %), suivis des Alpes-Maritimes (- 7,2 %) et des Hautes-Alpes (- 6,7 %).

Nombre de foyers allocataires de la prime d'activité et évolutions trimestrielles et annuelles

	T1 2023	T2 2023	T3 2023	T4 2023	T1 2024	Évolution annuelle
 Alpes-de-Haute-Provence	12 537	12 321	12 574	12 550	11 665	- 7,0 %
Évolution trimestrielle	- 1,7 %	+ 2,1 %	- 0,2 %	- 7,1 %		
 Hautes-Alpes	10 292	10 377	10 368	10 355	9 855	- 4,2 %
Évolution trimestrielle	+ 0,8 %	- 0,1 %	- 0,1 %	- 4,8 %		
 Alpes-Maritimes	73 682	72 236	72 944	72 734	70 874	- 3,8 %
Évolution trimestrielle	- 2,0 %	+ 1,0 %	- 0,3 %	- 2,6 %		
 Bouches-du-Rhône	157 821	158 270	158 782	158 582	153 790	- 2,6 %
Évolution trimestrielle	+ 0,3 %	+ 0,3 %	- 0,1 %	- 3,0 %		
 Var	79 520	79 361	79 899	79 109	76 020	- 4,4 %
Évolution trimestrielle	- 0,2 %	+ 0,7 %	- 1,0 %	- 3,9 %		
 Vaucluse	46 519	46 098	46 126	45 490	43 937	- 5,6 %
Évolution trimestrielle	- 0,9 %	+ 0,1 %	- 1,4 %	- 3,4 %		
 Région	380 371	378 663	380 693	378 820	366 141	- 3,7 %
Évolution trimestrielle	- 0,4 %	+ 0,5 %	- 0,5 %	- 3,3 %		

Sources : CAF de la région Provence - Alpes - Côte d'Azur (allstat FR2, données trimestrielles) ; MSA (données trimestrielles).

Fin mars 2024, 366 140 foyers sont allocataires de la prime d'activité (PA) en région. En tenant compte des conjoints, enfants et autres personnes à charge, ce sont au total près de 693 750 personnes qui vivent dans un foyer bénéficiaire de cette prime.

La part des personnes isolées avec enfant(s) à charge, bénéficiaires de la PA majorée, reste stable par rapport au trimestre précédent (4,6 %). La part des allocataires de moins de 25 ans a légèrement augmenté (+ 0,4 point) et se situe à 15,1 %.

Le nombre de foyers allocataires de la PA en région enregistre une baisse importante sur un trimestre (- 3,3 %, soit 12 680 foyers en moins). Ce repli s'observe dans tous

les départements ; il est plus marqué dans les Alpes-de-Haute-Provence (- 7,1 %).

En un an, le nombre de foyers allocataires de la prime d'activité est également en repli dans la région (- 3,7 %). Cette baisse s'observe dans tous les départements mais à des degrés différents. Elle oscille entre - 2,6 % dans les Bouches-du-Rhône et - 7 % dans les Alpes-de-Haute-Provence.

