

DROS'OMÈTRE n°50

1^{er} trimestre 2023

Le flash trimestriel des données RSA et prime d'activité de la région Provence - Alpes - Côte d'Azur

Foyers allocataires du RSA et de la prime d'activité

| | | T1 2022 | T4 2022 | T1 2023 | Évolution annuelle (T1 2022-T1 2023) | Évolution trimestrielle (T4 2022-T1 2023) |
|-----------------------------------|-----------------------------------|---------|---------|---------|--------------------------------------|---|
| Région Provence-Alpes-Côte d'Azur | Revenu de solidarité active (RSA) | 152 280 | 147 220 | 144 986 | - 4,8 % | - 1,5 % |
| | Dont RSA majoré* | 17 449 | 17 202 | 16 898 | - 3,2 % | - 1,8 % |
| | Dont RSA jeune | 27 | 40 | 48 | + 77,8 % | + 20,0 % |
| | Dont cumul RSA + PA | 33 559 | 35 641 | 32 658 | - 2,7 % | - 8,4 % |

* Majoration isolement : les personnes en situation d'isolement avec enfant(s) à charge ou à naître ont une majoration du montant de leur RSA.

| | | T1 2022 | T4 2022 | T1 2023 | Évolution annuelle (T1 2022-T1 2023) | Évolution trimestrielle (T4 2022-T1 2023) |
|-----------------------------------|-----------------------|---------|---------|---------|--------------------------------------|---|
| Région Provence-Alpes-Côte d'Azur | Prime d'activité (PA) | 370 303 | 384 694 | 380 371 | + 2,7 % | - 1,1 % |
| | Dont jeunes | 55 873 | 55 840 | 57 454 | + 2,8 % | + 2,9 % |
| | Dont PA majorée | 16 681 | 17 394 | 17 610 | + 5,6 % | + 1,2 % |

| | | T1 2022 | T2 2022 | T3 2022 | T4 2022 | T1 2023 |
|-----------------------------------|--|---------|---------|---------|---------|---------|
| Région Provence-Alpes-Côte d'Azur | Bascullements RSA > PA | 48 453 | 47 342 | 47 652 | 46 404 | 44 770 |
| | Sorties du RSA - ensemble des allocataires | 57 261 | 54 511 | 53 421 | 52 719 | 51 375 |
| | | 34,9 % | 34,8 % | 34,6 % | 34,4 % | 34,3 % |
| | Sorties du RSA - allocataires nouvellement entrés dans le dispositif | 8 437 | 7 245 | 10 066 | 10 944 | 10 089 |
| | 59,4 % | 58,7 % | 55,8 % | 58,8 % | 57,7 % | |

Sources : CAF de la région Provence - Alpes - Côte d'Azur (allstat FR2, données trimestrielles) ; MSA (données trimestrielles).

Note de lecture :

Parmi les foyers allocataires qui étaient bénéficiaires du revenu de solidarité active (RSA) au 1^{er} trimestre 2022, 51 375 ne le sont plus au 1^{er} trimestre 2023. Le taux de sortie de l'ensemble des foyers allocataires du RSA est de 34,3 % en mars 2023 (uniquement données CAF).

Parmi les foyers allocataires qui étaient bénéficiaires du RSA au 1^{er} trimestre 2022 et qui ne l'étaient pas les deux trimestres précédents, 10 089 ne le sont plus au 1^{er} trimestre 2023. Le taux de sortie des foyers allocataires nouvellement entrés au RSA est de 57,7 % en mars 2023.



Dispositif régional d'observation sociale
Provence - Alpes - Côte d'Azur

Évolution du nombre de foyers allocataires du RSA (Base 100 : T2 2014)

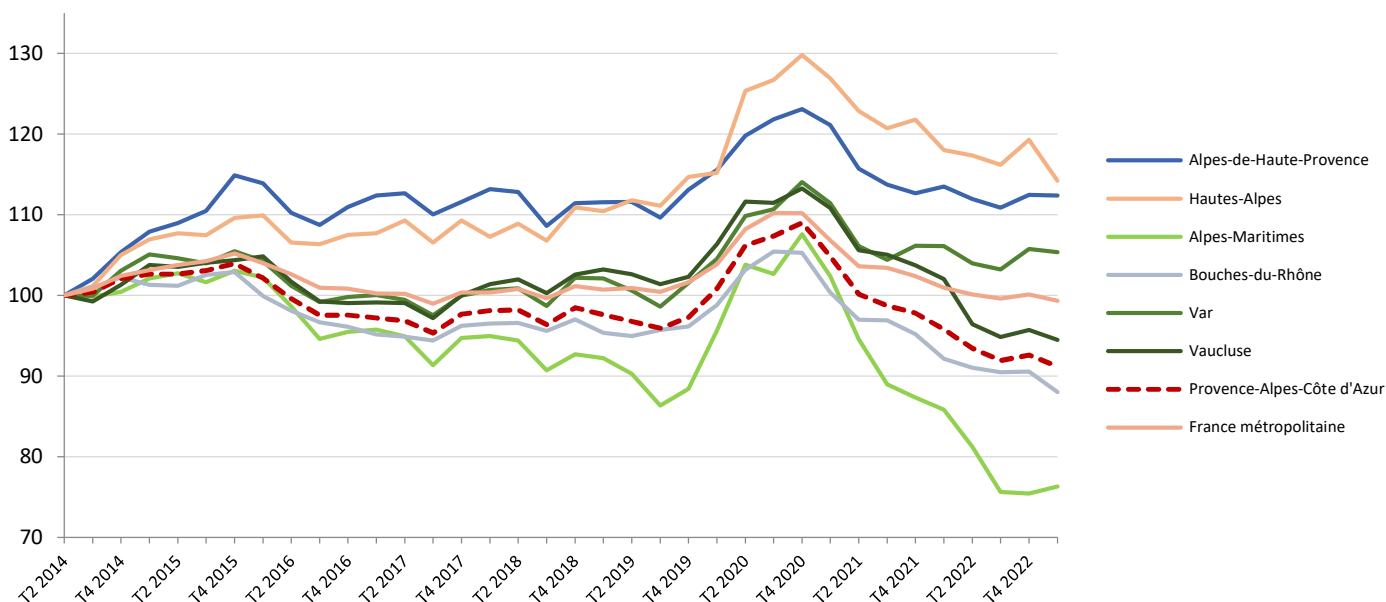

Sources : CAF de la région Provence - Alpes - Côte d'Azur (allstat FR2, données trimestrielles) ; MSA (données trimestrielles).

Note : Au 1^{er} janvier 2016, la composante « activité » du RSA et la prime pour l'emploi (PPE) ont fusionné pour devenir la Prime d'activité (PA). La suppression de la partie « activité » du RSA ne modifie pas la partie « socle ». Ainsi, les chiffres du RSA portent désormais sur la seule composante historiquement appelée « RSA socle ». Le nombre de bénéficiaires du RSA socle avant le 1^{er} janvier 2016 a été recalculé par cumul des deux anciennes composantes « socle seul » et « socle et activité ».

Évolution du nombre de foyers allocataires de la prime d'activité (Base 100 : T1 2016)

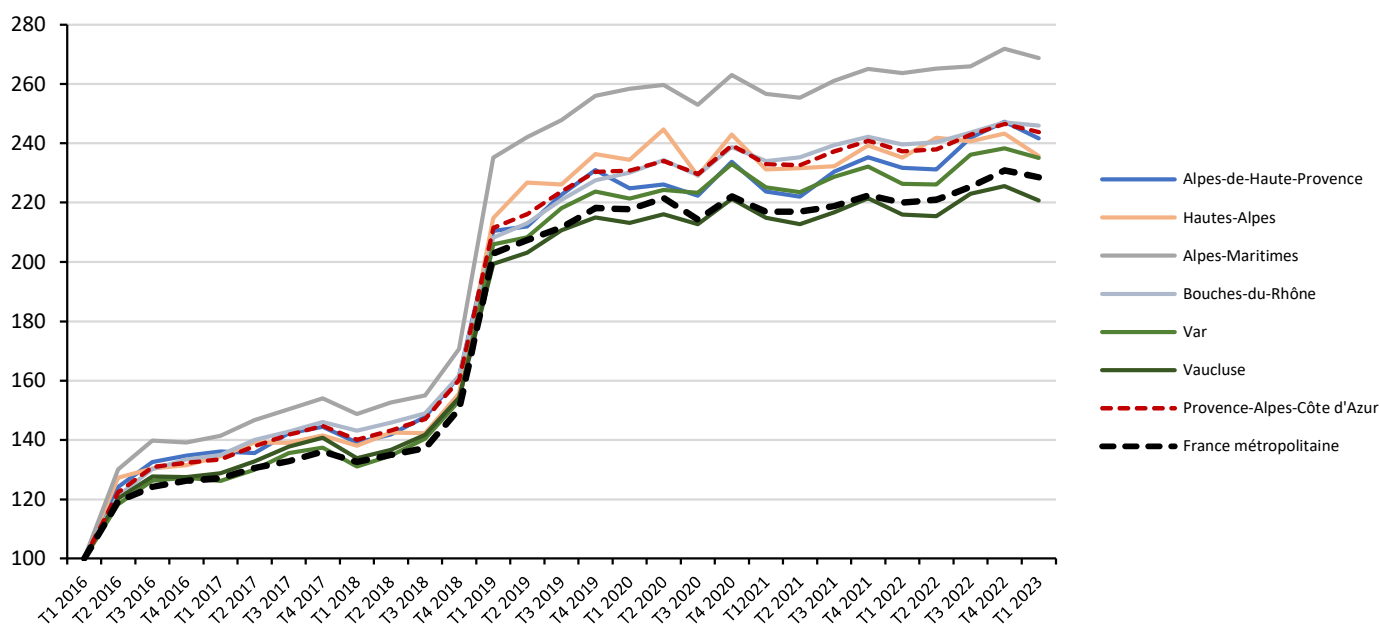

Sources : CAF de la région Provence - Alpes - Côte d'Azur (allstat FR2, données trimestrielles) ; MSA (données trimestrielles).

Nombre de foyers allocataires du RSA et évolutions trimestrielles et annuelle

| | T1 2022 | T2 2022 | T3 2022 | T4 2022 | T1 2023 | Évolution annuelle |
|--|---------|---------|---------|---------|---------|--------------------|
|  Alpes-de-Haute-Provence | 4 300 | 4 241 | 4 201 | 4 260 | 4 258 | - 1,0% |
| Évolution trimestrielle | - 1,4% | - 0,9% | + 1,4% | - 0,0% | | |
|  Hautes-Alpes | 3 021 | 3 004 | 2 974 | 3 053 | 2 923 | - 3,2% |
| Évolution trimestrielle | - 0,6% | - 1,0% | + 2,7% | - 4,3% | | |
|  Alpes-Maritimes | 21 784 | 20 623 | 19 204 | 19 153 | 19 375 | - 11,1% |
| Évolution trimestrielle | - 5,3% | - 6,9% | - 0,3% | + 1,2% | | |
|  Bouches-du-Rhône | 73 414 | 72 549 | 72 104 | 72 166 | 70 160 | - 4,4% |
| Évolution trimestrielle | - 1,2% | - 0,6% | + 0,1% | - 2,8% | | |
|  Var | 32 640 | 31 979 | 31 749 | 32 531 | 32 411 | - 0,7% |
| Évolution trimestrielle | - 2,0% | - 0,7% | + 2,5% | - 0,4% | | |
|  Vaucluse | 17 121 | 16 178 | 15 911 | 16 057 | 15 859 | - 7,4% |
| Évolution trimestrielle | - 5,5% | - 1,7% | + 0,9% | - 1,2% | | |
|  Région | 152 280 | 148 574 | 146 143 | 147 220 | 144 986 | - 4,8% |
| Évolution trimestrielle | - 2,4% | - 1,6% | + 0,7% | - 1,5% | | |

Sources : CAF de la région Provence - Alpes - Côte d'Azur (allstat FR2, données trimestrielles) ; MSA (données trimestrielles).

Fin mars 2023, près de 145 000 foyers sont allocataires du RSA en région, soit 291 310 personnes couvertes par le dispositif.

Après une légère hausse enregistrée fin 2022, le nombre d'allocataires du RSA diminue au 1^{er} trimestre 2023 : - 1,5 % par rapport au trimestre précédent (soit 2 234 foyers en moins). Le nombre d'allocataires du RSA majoré recule tandis que le nombre d'allocataires du RSA jeune poursuit sa hausse, amorcée depuis le deuxième trimestre 2022 (+ 20 % en un trimestre).

À l'échelle départementale, cette diminution trimestrielle s'observe dans tous les départements, à l'exception des Alpes-Maritimes, dont le nombre d'allocataires augmente (+ 1,2 %) et des Alpes-de-Haute-Provence, dont les effectifs restent stables. Les Hautes-Alpes et les Bouches-du-Rhône enregistrent les baisses les plus prononcées (respectivement - 4,3 % et - 2,8 %).

Le taux de sortie d'allocataires du RSA est quasi-stable au 1^{er} trimestre 2023 (- 0,1 point) et s'élève à 34,3 %. Parmi les foyers allocataires qui étaient bénéficiaires du RSA au premier trimestre 2022, 51 375 ne le sont plus un an plus tard. Le taux de sortie pour les nouveaux entrants dans le dispositif a diminué par rapport au trimestre précédent (- 1,1 point).

En un an, entre mars 2022 et mars 2023, le nombre d'allocataires du RSA a diminué de - 4,8 %. Ce repli se constate dans tous les départements à des degrés différents. Les Alpes-Maritimes enregistrent la diminution annuelle la plus marquée (- 11,1 %), suivi du Vaucluse (- 7,4 %).

Le nombre d'allocataires du RSA jeune a connu sa hausse annuelle la plus prononcée depuis la crise sanitaire (+ 77,8 %).

Nombre de foyers allocataires de la prime d'activité et évolutions trimestrielles et annuelle

| | T1 2022 | T2 2022 | T3 2022 | T4 2022 | T1 2023 | Évolution annuelle |
|--|---------|---------|---------|---------|---------|--------------------|
|  Alpes-de-Haute-Provence | 12 020 | 11 994 | 12 548 | 12 832 | 12 537 | +4,3% |
| Évolution trimestrielle | -0,2% | +4,6% | +2,3% | -2,3% | | |
|  Hautes-Alpes | 10 267 | 10 558 | 10 506 | 10 621 | 10 292 | +0,2% |
| Évolution trimestrielle | +2,8% | -0,5% | +1,1% | -3,1% | | |
|  Alpes-Maritimes | 72 273 | 72 703 | 72 908 | 74 538 | 73 682 | +1,9% |
| Évolution trimestrielle | +0,6% | +0,3% | +2,2% | -1,1% | | |
|  Bouches-du-Rhône | 153 688 | 154 167 | 156 245 | 158 530 | 157 821 | +2,7% |
| Évolution trimestrielle | +0,3% | +1,3% | +1,5% | -0,4% | | |
|  Var | 76 556 | 76 480 | 79 873 | 80 629 | 79 520 | +3,9% |
| Évolution trimestrielle | -0,1% | +4,4% | +0,9% | -1,4% | | |
|  Vaucluse | 45 499 | 45 387 | 46 994 | 47 544 | 46 519 | +2,2% |
| Évolution trimestrielle | -0,2% | +3,5% | +1,2% | -2,2% | | |
|  Région | 370 303 | 371 289 | 379 074 | 384 694 | 380 371 | +2,7% |
| Évolution trimestrielle | +0,3% | +2,1% | +1,5% | -1,1% | | |

Sources : CAF de la région Provence - Alpes - Côte d'Azur (allstat FR2, données trimestrielles) ; MSA (données trimestrielles).

Fin mars 2023, près de 380 400 foyers sont allocataires de la prime d'activité (PA) en région. En tenant compte des conjoints, enfants et autres personnes à charge, ce sont au total près de 602 500 personnes qui vivent dans un foyer bénéficiaire de cette prime.

La part des personnes isolées avec enfant(s) à charge bénéficiaires de la PA majorée est stable au premier trimestre (4,6 % des allocataires de la PA). La part des allocataires de moins de 25 ans a légèrement augmenté par rapport au trimestre précédent (+0,6 point) et se situe à 15,1 %.

Après une augmentation amorcée depuis le deuxième trimestre 2022, le nombre d'allocataires de la PA diminue au premier trimestre 2023 : -1,1 %, soit 4 320 foyers en moins en un

trimestre. L'ensemble des départements est concerné par cette baisse, à des degrés différents (entre -0,4 % pour les Bouches-du-Rhône et -3,1 % pour les Hautes-Alpes).

Malgré ce repli trimestriel, le nombre d'allocataires de la prime d'activité augmente sur une année : +2,7 % entre mars 2022 et mars 2023, soit près de 10 070 bénéficiaires supplémentaires. Cette hausse annuelle est enregistrée dans tous les départements ; elle est la plus marquée dans les Alpes-de-Haute-Provence (+4,3 %).

